

Si está interesado en afiliarse, favor diligenciar el REGISTRO DE AFILIACIÓN y remitirlo directamente a la oficina de personal.

REGISTRO DE AFILIACIÓN				FECHA DE INGRESO		
DATOS TITULAR				DIA	MES	AÑO
EMPRESA _____						
PRIMER APELLIDO		SEGUNDO APELLIDO		NOMBRES		FECHA DE NACIMIENTO
						DIA MES AÑO
No. DOC. IDENTIDAD	ESTADO CIVIL	DIRECCIÓN RESIDENCIA	TELÉFONO	CIUDAD		
BENEFICIARIOS DEL SERVICIO			APellidos y Nombres	No. CÉDULA	PARENTESCO	EDAD
Firma Titular: _____			Total Valor Mensual \$			

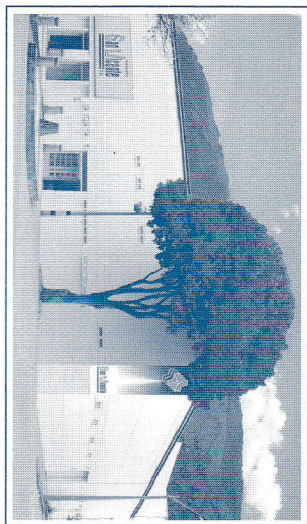

Funeraria San Vicente

Presentación

Funeraria San Vicente S.A. es una empresa de servicios exequiales fundada en 1971, reconocida en el medio por su gestión innovadora y comprometida con la calidad en el servicio de los rituales funerarios. Proyecta sus servicios a la comunidad a través de sus propios escenarios, recursos y entidades afiliadas:

- * Pro-exequial San Vicente, planes de previsión.
- * Villanueva - Casa de Velación, 14 modernas y funcionales salas.
- * Remanso, servicio en red nacional.
- * Unidad de Duelo, servicio de acompañamiento
- * Rituales Crematorio, procesos de cremación.

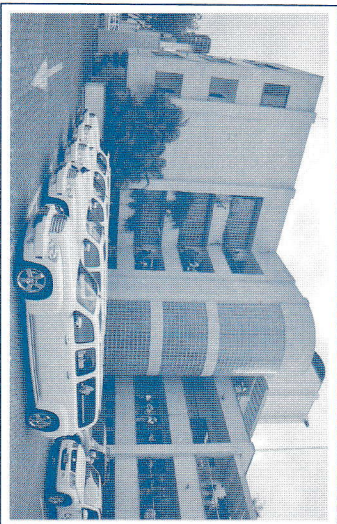

Villanueva - Casa de Velación

Pro-Exequial San Vicente

Los costos en los servicios exequiales son altos, inevitables y requieren de acción inmediata. Adquirir una previsión exequial es sensato, fácil y económico, además le permite mantener los costos razonables y claros.

Beneficios

Es un plan muy económico. Sólo \$ _____ mensuales por persona inscrita.

Se suministrarán todos los Servicios Básicos y prioritarios al titular o beneficiarios inscritos en el Plan.

1. Una vez inscrito debidamente en el Plan, adquiere derecho al servicio en forma inmediata.
2. El titular puede inscribir beneficiarios sin restricción alguna.
3. En caso de fallecimiento de un beneficiario, éste podrá ser reemplazado por una nueva persona.
4. Pasados los 30 días de inicio del contrato, los nuevos beneficiarios que inscriba el titular deberán gozar de buena salud.
5. El Área de Prestación de Servicios, única y exclusivamente por FUNERARIA SAN VICENTE S. A., en un radio de 130 Kms. Fuera de este radio el servicio se suministrará a nivel nacional por intermedio de la "Corporación Remanso", y sólo mediante la autorización de FUNERARIASANVICENTE S.A.
6. La duración del contrato se pactará por un año.
7. La FUNERARIA SAN VICENTE S. A. sólo se compromete con la Prestación de Servicios Exequiales y en ningún caso habrá devoluciones de dinero.
8. El incremento anual de la tarifa que constará en el contrato, será máximo del porcentaje del IPC del año inmediatamente anterior.
9. Otra de nuestras fortalezas, la constituye la **Unidad de Duelo**, la cual siempre estará a disposición de ustedes, con la única finalidad de facilitar la elaboración del duelo, en Medellín.

Detalle del Servicio

SERVICIOS BÁSICOS:

- ♦ Tanatopraxia (preservación del cuerpo).
- ♦ Traje Exequial.
- ♦ Transporte del cuerpo al sitio de velación.
- ♦ Coche fúnebre para el cortejo (del sitio de velación a exequias y lugar de inhumación o cremación).
- ♦ Carteles de invitación a las exequias, tarjetas de agradecimiento.
- ♦ Cinta impresa con el nombre de la persona fallecida.
- ♦ Personal para el cortejo (dos grupos: Damas y Caballeros).
- ♦ Transporte personal para el cortejo.
- ♦ Trámites judiciales de defunción.
- ♦ Registro, Certificados Notariales, Eclesiásticos y otros.
- ♦ Implementos y alumbrado para velación en residencia.
- ♦ Libro de registro de asistentes.
- ♦ Arreglo floral

SUMINISTRO DEL COFRE:

Metálico (Previsor, Super Nova) o Madera (Clásica), para inhumación.
Metálico (Super Nova) y urna para cenizas.
Para cremación

SALA DE VELACIÓN:

Sala de Velación que elija la familia, hasta por 12 horas en Antioquia excepto Villanueva Casa de Velación, en Medellín, hasta por 15 horas, y hasta por 24 horas en el resto del país.

EXEQUIAS O DERECHOS PARROQUIALES.

BÓVEDA O LOTE EN ARRIENDO:

Hasta por 4 años, y hasta por 2 S.M.M.L.V. (para inhumación)

PROCESO DE CREMACIÓN:

En cualquier crematorio privado del país hasta por 2 S.M.M.L.V.

TRANSPORTE PARA EL ACOMPAÑAMIENTO:

Para 40 personas.

ATENCIÓN INMEDIATA Y PERMANENTE POR INTERMEDIO DE FUNERARIA SAN VICENTE S. A. Y OTRAS IMPORTANTES EMPRESAS EN TODO EL TERRITORIO NACIONAL.

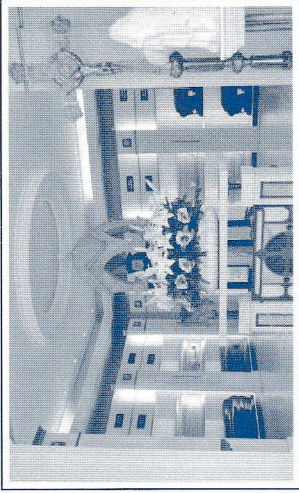

Sala de Exhibición

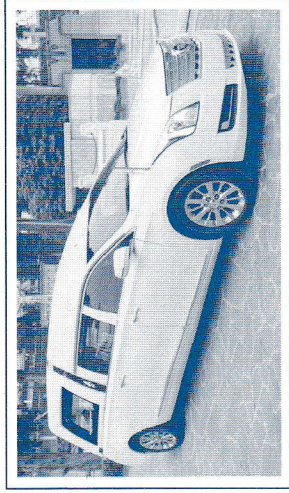

Moderno Parque Automotor

PBX: (4) 575 50 50
LÍNEA NACIONAL
GRATUITA
01 8000 41 66 66

Conexiones Nacionales e Internacionales



Medellín: Carrera 51D (Juan del Corral) No. 61-20
Frente a la Iglesia de Jesús Nazareno
PBX: 575 50 50 - 01 8000 41 66 66 Cel.: 310 425 61 82
E-mail: fsanvicente@funerariasanvicente.com
Yarumal: Calle 18 No. 20-66 Teléfonos: 853 98 98 - 887 13 76



Villanueva
Casa de Velación

PLAN EMPRESARIAL

EXCLUSIVO DE
FUNERARIA SAN VICENTE S. A.
EN CONVENIO CON:

**ANTE LO INEVITABLE,
UNA PREVISIÓN
CONFIABLE:**

*Que le brinde
una solución integral
sin límites
con cobertura en TODO
el territorio nacional.*

**Líneas de atención
de servicios funerarios
Medellín: (4) 575 50 50
Línea Nacional Gratuita
01 8000 41 66 66**



más allá de sus exigencias...

Medellín: Carrera 51D (Juan del Corral) No. 61-20
Frente a la Iglesia de Jesús Nazareno
PBX: 575 50 50 - 01 8000 41 66 66 Cel.: 310 425 61 82
E-mail: fsanvicente@funerariasanvicente.com
Yarumal: Calle 18 No. 20-66 Teléfonos: 853 98 98 - 887 13 76